



Liew Sing Development
Sdn. Bhd.
Reg.no: 197901008618 (52902-U)



Kedai Pejabat Dua Tingkat

Sungai Soi,
Kuantan



Pelan Lantai

Aras Bawah

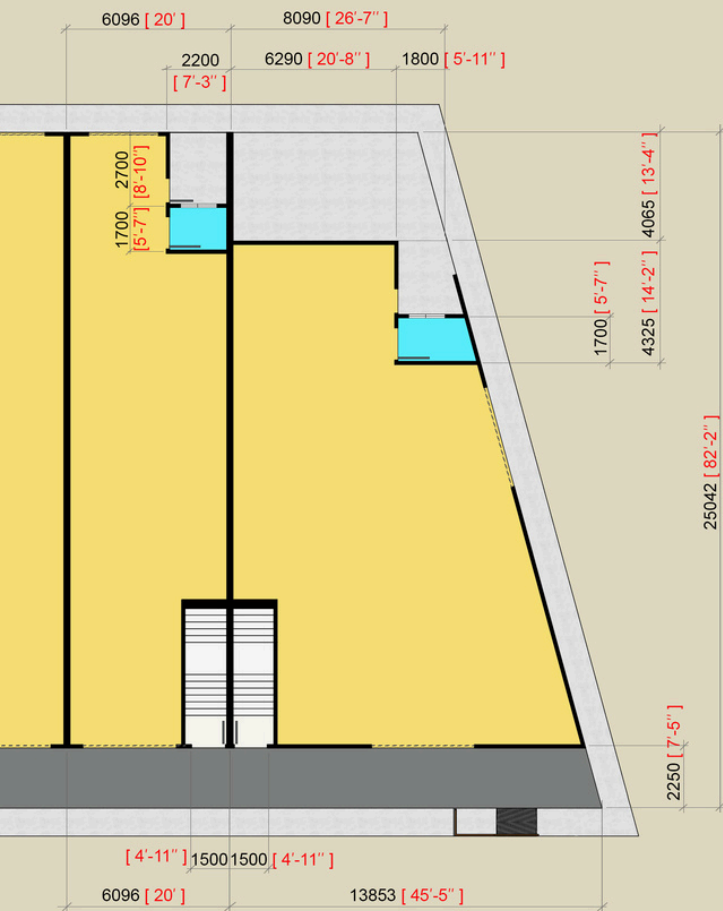

Aras Satu

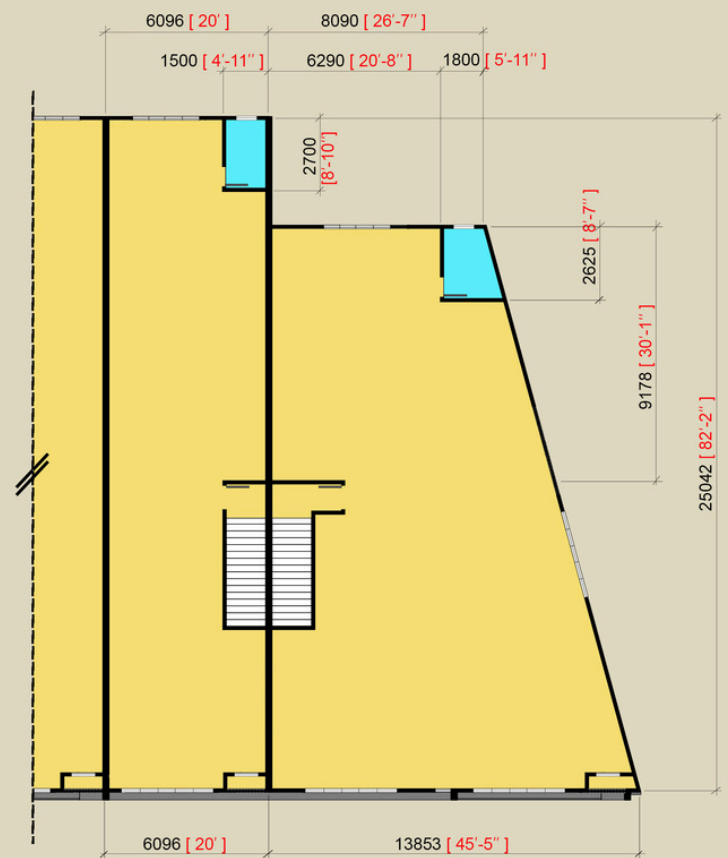

Keluasan
Bangunan

Aras Bawah : 1,495 - 2,116 kp
Aras Satu : 1,643 - 2,481 kp

Perspektif



Keluasan Tanah: 1,647 - 2,497 kp



Pelan Lokasi





We Pave the Way to Your Dream Home

Tel: +60 9-513 39 39



B40, Lorong Tun Ismail 11,
Jalan Tun Ismail, 25000 Kuantan,
Pahang Darul Makmur